EN…PROSE !



MédiaChartres soutien, plus que jamais, le monde médical.











"Tout ce que l'homme ignore n'existe pas pour lui. Donc, l'univers de chacun se résume à la taille ses connaissances "

Albert Einstein

MédiaChartres constate, chaque jour, que la convalescence du saccage autoritaire, des abords immédiats de la Cathédrale, ne passe pas. Il faudra des siècles (ou la volonté politique d'une remise en état totale), pour calmer la colère des habitants de la ville de Chartres et du monde entier.

Humour noir

Forme d'humour

Le chantier du pourtour du parvis de la cathédrale n'est pas achevé que quelques polémiques surgissent. Certains ressusciteraient volontiers des arbres malades, discutent du coût (?) pour la Ville des parasols placés à leur endroit ou contestent l'aménagement à venir de l'esplanade…
« *Pourtant, nous faisons tout dans les règles pour rendre à la cathédrale un écrin digne d'elle. Il est absurde de caricaturer par anticipation !* »
La mise au point du maire Jean-Pierre Gorges.

Une abomination, qui conjuguée à d'autres : constructions (promotions immobilières), impossibilité de circuler, prix exorbitant des parkings, sens unique à outrance, état des chaussées en centre-ville et au dehors, mépris de l'édile (maire) à l'égard des administrés es, endettement chronique qui gangrène les finances de la ville (des contribuables), passes droits récurrents, emploi de personnes coûteuses ayant

pour seule mission, de défendre le maire dans ses nombreux conflits judiciaires, perte des petits commerces en centre-ville, projets pharaoniques/utopiques et in chiffrables, folie des grandeurs, dicta et pression sur la justice/police/gendarmerie/magistrats/politiques/représentants de l'état et autres, la liste n'est pas exhaustive (bien au contraire) !

Mort d'une ville

À la lecture de cette liste […] des enquêtes et des dossiers **MédiaChartres**, *il semble irréfutable que certaines choses ne fonctionnent plus dans notre pays, comment pourrait-il en être autrement, en apprenant l'envie du maire de se représenter en 2026 ?*



Basse ville

Conjuguer l'urgence et l'opportunité

Pour le maire Jean-Pierre Gorges, il y a évidemment urgence à remédier à la dégradation et aux éboulements des jardins de l'Évêché. Il veut en profiter aussi pour redynamiser la basse ville, en manque d'espaces de stationnement, et rendre sa beauté à la place Saint-Pierre. Conjuguer l'urgence et l'opportunité d'améliorer la vie des habitants. Explications.

Il y a URGENCE ?





Pour illustrer la situation, **MédiaChartres** a été touché par une réaliste publication d'un habitant sur un réseau (nous garderons le Nom anonyme), qui illustre magnifiquement en prose, le désastre, qui porte..**.LUI, une signature** !

– Pour que la lumière ne s'éteigne pas –
J'écris avec le poids des blessures profondes, celles qui ne hurlent pas, mais qui restent.
J'écris sans colère, mais avec une tristesse immense, car c'est d'amour qu'il s'agit. D'un amour ancien, tenace, indéracinable. L'amour d'une ville, la mienne. La nôtre.
Chartres n'est pas juste jolie. Elle est magnifique !
Elle est un seuil. Elle est un chant. Elle est un miracle debout sur la plaine de Beauce.
Depuis des siècles, elle veille. Elle élève. Elle unit le ciel à la pierre, l'Humanité au silence Sacré des vitraux. Elle est l'héritière du monde, des années et de la Lumière.
Elle ne doit rien à personne, car elle a été façonnée par le souffle du temps, la main des bâtisseurs et la sagesse de ceux qui savaient composer avec la nature. D'autres, ne feront que passer, la maquillant à outrance, jusqu'à en étouffer l'âme et allant même jusqu'à graver la pierre au pied de la cathédrale, comme s'il en était l'architecte Divin.
Mais aujourd'hui, Chartres souffre. Elle ne le crie pas, les vieilles âmes savent se taire, mais elle porte sur ses pavés les stigmates d'un pouvoir qui ne l'écoute plus. Elle ploie sous les décisions opaques, les gestes brutaux, les arbres tombés en pleine nuit, les places vidées, les formes imposées. Elle ploie, mais ne rompt pas. Elle attend.
Elle attend qu'on l'aime autrement. Qu'on la regarde avec des yeux humbles. Qu'on cesse de lui plaquer des visions hors-sols, des aménagements sans âme, des silences verrouillés.

Je vous le dis sans détours : il faut que cela cesse !
Là où l’on aurait pu faire respirer la ville, planter des racines, créer un refuge pour demain, on a coulé du béton, du bruit et de l’oubli. Le banc que l’on rase, l’arbre qu’on arrache, le lampadaire que l’on modernise, c’est une mémoire qu’on nie. Un souffle qu’on étouffe. Une prière qu’on interrompt.
Mais je ne suis pas ici pour dresser un inventaire, il serait trop long.
Je suis ici pour dire : il n’est pas trop tard !
Il n’est jamais trop tard pour recoudre les plaies d’une ville, pour réapprendre à écouter, pour rebâtir sur du vrai. Pour que Chartres redevienne un lieu d’harmonie, de beauté, de dialogue. Pour que chaque pierre retrouve sa juste place, et chaque habitant sa juste voix.
Alors, je vous le dis sans détours, il faut que cela change !
Nous avons le pouvoir de rompre ce cycle de tension, d’isolement, de verticalité. Nous en avons le devoir ! Pour offrir à Chartres un nouveau souffle, un regard plus vaste, une gouvernance plus Fraternelle.
Je tends la main, à tous, sans illusion pour certain peut-être, mais avec foi. Car ce geste, je le fais pour Chartres. Pour ses enfants, ses aînés, ses passants.
Pour sa cathédrale qui attend qu’on soit à sa hauteur.
Pour ses ruelles qui savent encore murmurer quand on s’y promène le cœur ouvert.
Chartres se relèvera. Des blessures qu’on lui inflige. Des silences qu’on lui impose. Car elle est plus grande que nous.
Elle est faite de Lumière, de Peuple et de Patience.
Qu’elle ne soit plus jamais gouvernée comme un décor.
Qu’elle vive. Qu’elle respire. Qu’elle aime.



Photo et texte : A. D



Noël Lechable

ÉTAT DES LIEUX !



MédiaChartres soutien, plus que jamais, le monde médical.

Lobby des Consciences

Alors que certains élus, trouvent qu'il n'y a pas assez de constructions neuves en Eure et loir, et « **s'arrangent** » pour faire voter (**sous la pression des lobbyistes**) de nouvelles lois, visant à simplifier l'artificialisation des sols ! **https://www.lechorepublicain.fr/nogent-le-rotrou-28400/actualites/la-proposition-de-loi-du-depute-d-eure-et-loir-harold-huwart-vient-d-etre-adoptee-par-l-assemblee-nationale_14687844/**

tout et son contraire

MINISTÈRE DE L'AMÉNAGEMENT DU TERRITOIRE ET DE LA DÉCENTRALISATION
Logement, Transports, Ruralité, Ville

MINISTÈRE DE LA TRANSITION ÉCOLOGIQUE, DE LA BIODIVERSITÉ, DE LA FORÊT, DE LA MER ET DE LA PÊCHE

A contrario, de la loi, ZAN

Le **22 août 2021**, la **loi n°2021-1104** portant lutte contre le dérèglement climatique et renforcement de la résilience face à ses effets – dite « ***loi Climat et résilience*** » – a introduit un objectif national de **zéro artificialisation nette** (ZAN) **d'ici à 2050** avec un objectif intermédiaire de réduction de la consommation foncière **d'ici à 2031**.

(l'héritage des générations futures).

La ville de **Chartres** ne connaît pas ce phénomène, à l'instar du désormais « **célèbre** » Boulevard Foch, qui attaque **S**a seconde phase de bétonisation.

État des lieux





Pourtant, un immeuble à résister au massacre, au « **droit de préemption** » et à l'expulsion (pour arrêté de mise en péril) « **ORI** » !

Une véritable verrue et un gros manquent à gagner… *pour le promoteur* !

À présent classé-*vestiges et monument du passé de* ce quartier

entièrement remanié, à la sauce… béton.







L’urbanisation à outrance renforce la sensation de cubisme de la ville.





Qui voudrait habiter dans un appartement, sans pouvoir jamais ouvrir ses fenêtres, où de profiter du minuscule balcon ?

Et tous ces « **plaisirs** » pour la modique sommes de … (soldes).



Il semble très surprenant, que des personnes sensées investissent dans ce type de biens, qui auront certainement une vieillesse difficile. Des constructions à ras la chaussée (**2,50 mètres**) une circulation ininterrompue (**7500 véhicules jour**) avec une pollution à la hauteur, et une vue (selon la publicité du promoteur), imprenable et de rêve ? (voyez plutôt)



Parlait-il de cette vue-là ?

Un entretien qui laisse plus, qu’à désirer.





Et puis, pas d’inquiétude, Chartres possède *la meilleure équipe de nuit, de bûcherons au monde !*





Chartres développements immobiliers

La solution a été trouvée, cela sera une énième « **résidence Seniors**« , clientèle moins regardante aux nombreuses nuisances !



À voir : Signe et preuve incontestable que le marché immobilier et du béton, sont au zénith : https://www.chrysalide-productions.com/documentaires/envers-du-beton/

Clara Hirch

CONTINUITÉ !



MédiaChartres soutien, plus que jamais, le monde médical.



MédiaChartres observe avec désolation les frasques destructrices et sans fin, du maire de Chartres sur la ville et l'agglomération, qui s'étendent désormais sur tout le territoire dirigé par l'édile.

https://www.lechorepublicain.fr/saint-prest-28300/actualites/les-projets-immobiliers-suscitent-le-debat_14682719/

-Et pourtant : *Risques majeurs,* le territoire de la commune de : **Saint-Prest** est vulnérable à différents aléas naturels : météorologiques (tempête, orage, neige, grand froid, canicule ou sécheresse), inondations, mouvements de terrains et séisme (sismicité très faible). Il est également exposé à un risque technologique, le transport de matières dangereuses[13].

https://france3-regions.francetvinfo.fr/centre-val-de-loire/video-apres-de-fortes-precipitations-les-eboulements-se-multiplient-en-centre-val-de-loire-3090955.html#at_medium=5&at_campaign_group=1&at_campaign=centre-val-de-loire&at_offre=4&at_variant=V2&at_send_date=20250115&at_recipient_id=459386-1693003810-0263f21b&at_adid=DM1055143&at_highlight=Vendee-Globe-24

https://www.leparisien.fr/eure-et-loir-28/un-parking-geant-pres-de-la-cathedrale-de-chartres-pour-consolider-les-jardins-de-leveche-24-03-2025-B4GMTA7LQBB7TMRQENFVDJFVDQ.php

Pour rappel, concernant les « **manques de parkings en basse ville** » évoqués par le maire, dans le sujet ci-dessus, il est

seul responsable et coupable (volontairement) de la situation, **MédiaChartres** souligne la destruction de trois parkings Porte Guillaume et Porte Morard (plus de 300 places), au profit de promotions immobilières, et cela perdure avec la disparition prochaine de celui-ci.















Rappel : https://actu.fr/centre-val-de-loire/chartres_28085/l-annee-de-tous-les-chantiers-pour-le-maire-de-chartres-jean-pierre-gorges_56693952.html

Mensonge ! : https://mediachartres.fr/2023/05/12/contradictions-2/



À quoi bon poursuivre la construction effrénée tout azimute, alors que le marché est saturé et peine à trouver de nouveaux acquéreurs ?

https://france3-regions.francetvinfo.fr/centre-val-de-loire/cartes-un-logement-sur-10-est-vacant-en-centre-val-de-loire-et-la-situation-empire-chaque-annee-2912990.html#at_medium=5&at_campaign_group=1&at_campaign=france3regions&at_offre=4&at_variant=Centre-Val_de_Loire&at_send_date=20240125&at_recipient_id=



Les permis de construire s'enchaînent à un rythme effréné, et les « **transfères** » de ses mêmes **– PC/Démolition – aussi…** ce qui n'a pas manqué d'attirer notre attention et celui d'autres personnes […] des transferts aux profits de sociétés (où autres entités) qui, d'après nos enquêtes, révèlent que ce ne sont que de simples domiciliations (des boites à lettres) ? Que cherche à cacher précisément les protagonistes, les **instances concernées** enquêtent désormais pour essayer de justifier ces interrogations !



Le **BTP** est, à ce jour, le secteur employant le plus de personnel non déclaré et est par ailleurs connu pour être la plus grande « **lessiveuse** » pour le blanchiment d'argent sale ! Fraude à tous les étages garantie, mais l'aspect économique est privilégié, et esquive toutes les lois. La conciliante est intemporelle pour continuer de servir les intérêts de certains. Il est plus facile pour les institutions de faire fermer des petits commerces/artisans, que de vérifier pour fermer ensuite les yeux, sur les gros chantiers de la ville ! (économie oblige !).





https://www.leparisien.fr/faits-divers/ile-de-france-soupconnes-davoir-blanchi-94-millions-deuros-issus-de-la-drogue-via-des-societes-du-batiment-06-01-2025-INRFMBOIPVDMNNDS4ZOWHKKCQI.php

https://france3-regions.francetvinfo.fr/centre-val-de-loire/le-travail-au-noir-en-2024-top-3-des-records-de-fraude-en-centre-val-de-loire-3130066.html#at_medium=5&at_campaign_group=1&at_campaign=centre-val-de-loire&at_offre=4&at_variant=V2&at_send_date=20250331&at_recipient_id=459386-1693003810-0263f21b&at_adid=DM1084575&at_highlight=affaire-scouarnec

La prochaine tranche des « **constructions** » ? boulevard Foch, est bien avancée, après la destruction de l'ancienne caserne des pompiers, du point d'accueil de jour des SDF (ex-carrosserie Cocullo). Selon **MédiaChartres,** les fondations ne semblent plus avoir besoin des services et des fouilles archéologiques ? (Pourtant obligatoires) **https://www.legifrance.gouv.fr/loda/id/JORFTEXT000000571418/?isSuggest=true**





Un pâté de maisons rasé !











« ***Il ne reste… rien*** «



Sylvie Muller

ABOMINATION !



MédiaChartres soutien, plus que jamais, le monde médical.

Sans limite… dans le N° **# 252** du magazine de la ville, le maire en remet une couche (**sans papier peint**) !



Comme à l'habitude, il enfonce le clou (après l'ouragan qu'il a déclenché) sur le thème du gentil bucheron de nuit (alias, massacre à la tronçonneuse) !





En résumé, il explique aux « **idiots** » de Chartrain, qu'ils sont incapables d'apprécier les « **bonnes choses** » (les siennes), allant jusqu'à parodier le maître incontesté de la citation populaire universelle, **Michel Audiard** (page 7) ? Mais là, attention… citer du **Michel Audiard**, cela se mérite et n'est pas à la portée du premier quidam venu, **incapable de discerner un film de série Z d'un chef-d'œuvre du 7e art !**

MédiaChartres reviendra plus longuement sur ce (« **drôle** » de… **N° 252)** qui ressemble de plus en plus à un « **one-man-show** » comique, (enfin, pas tout à fait) !

https://www.chartres.fr/fileadmin/user_upload/votre-ville/2025/votre-ville-252-mai-magazine-chartres-ville.pdf



Alors même que le Pape n'était pas inhumé, la polémique sur la destruction et les ravages des contours de la Cathédrale de Chartres., continuait de faire le « **Buzz** » sur les réseaux sociaux et dans les rédactions des Médias nationaux et internationaux (presse, magazine, chaîne de télévision, et autres supports), interminable vent de révolte dans la sphère médiatique et gros coup de colère de la part des habitants et des touristes du monde entier !



Il faut dire que **le maire et président de Chartres Agglomération**, n'a pas ménagé ses efforts pour déclencher la

tempête et le raz de marée qui secoue la ville ! Détruire en pleine nuit, tous les arbres de l'esplanade du Portail sud (pour éviter les contestations physiques), reflète la vision (toute personnelle) de l'esprit démocratique de l'actuel locataire de la mairie. Ce dernier n'a jamais consulté les intéressés es (quelle que soit la gravité des sujets), aucune consultation citoyenne, référendum où recherche d'avis. La mairie dispose pourtant de nombreux moyens pour cela : divers sites internet, nombreux magazines (payés par les contribuables), réunions publiques de quartiers, etc. Des pratiques, qui relèvent d'une autre époque, le totalitarisme n'étant plus à la mode en 2025, des attitudes qui sèment le doute jusque dans les rangs de la « **garde rapproché** » du maire (sources mairie).

Une pétition a été lancée en ligne : https://www.mesopinions.com/petition/nature-environnement/aux-parasols-beton-devant-cathedrale-chartres/241483



L'adjointe à l'urbanisme, madame « **K. Do** »…… https://www.chartres.fr/equipe-municipale/les-adjoints-conseillers-delegues-et-municipaux/ a bien tenté de justifier la « **Saint-Barthélemy** » de son employeur, par des énormités, mais sans **JAMAIS** apporter aucune preuve réelle et sérieuse, car de plus, elle n'a produit ou montré le moindre **document officiel**, qui atteste où authentifie ses dires, comme… Les arbres (soi-disant) malades […] la découverte de cavités souterraines […], alors qu'il existe de nos jours, de nombreuses sociétés capables de sonder les sols à de grandes profondeurs, grâce à des appareils, « **ultra-performants**« , **exemple imparable (lien ici) :** https://www.solverif.fr/nos-activites/recherche-de-cavite-ge

oradar-geophysique/ le maire a lui-même (repris à la virgule près), une veine tentative d'explication confuse dans « **le journal 19 45 de M6″ diffusé le 30/04/ dernier** à revoir en replay, ici : **https://www.facebook.com/watch?v=1416512649352506** (CQFD). Il conviendrait donc (selon eux) de prendre chaque explication, comme une parole d'Évangile ?



À noter qu'il existe de nombreux précédents, **MédiaChartres** avait déjà évoqué par le passé dans un article, ses suspicions de « **bizarreries** » concernant la construction de la résidence de la rue « **Noël Ballay/Famin** » (ex-banque populaire) après enquête, nous avions prouvé qu'il existait par le passé, un ancien cimetière à l'endroit exact de la construction, réalisée par un promoteur local (**qui se vantait d'avoir plus de 80% de réservations pré-vendues**) mais, qui par le plus grand des mystères (**jamais élucidés à ce jour ?**) a subitement abandonné le chantier au profit de… **d'une des très nombreuses filiales (satellites) de la mairie ! Évidemment et comme par hasard, aucune enquête n'a été ordonnée ! (sinon, à quoi servent les « amis » ?).**

unesco
Convention du patrimoine mondial

MINISTÈRE DE L'AMÉNAGEMENT DU TERRITOIRE ET DE LA DÉCENTRALISATION
Logement, Transports, Ruralité, Ville

MINISTÈRE DE LA TRANSITION ÉCOLOGIQUE, DE LA BIODIVERSITÉ, DE LA FORÊT, DE LA MER ET DE LA PÊCHE





Un extrait de pur scandale, qui a eu un « ***écho*** » et l'attention, au plus au sommet de l'État et de certaines instances internationales concernées (ci-dessus), **des enquêtes ont été ouvertes**. (sources **MédiaChartres**)

Après cet « **homicide** » contre le patrimoine de l'humanité, il sera surement très difficile d'aller prêcher « **la bonne parole et les bonnes intentions** » auprès de la population, à l'orée des **élections municipales de 2026,** le maire de Chartres, ayant déjà annoncé son intention de se représenter […] alors que de nombreux maires, se retirent et mettent fin à leur mandat, (à Chartres, il existe certainement un « **micro climat**« , qui favorise la fonction) ?.

Pas sûr que les électeurs, ne gardent pas une certaine et

tenace rancœur du saccage du fleuron et emblème de leur ville (un trésor détruit en bonne partie).

MédiaChartres a sélectionné un certain nombre de liens et de photos, pour illustrer l'ampleur de la catastrophe, et les répercutions médiatiques nationales.

De nos confrères (petit panel) **:**

https://www.tf1info.fr/environnement-ecologie/video-je-trouve-ca-tristounet-autour-de-la-cathedrale-de-chartres-10-arbres-arraches-pour-etre-remplaces-par-300-000-euros-de-parasols-2365490.html

https://www.capital.fr/votre-argent/300-000-euros-les-32-parasols-a-chartres-les-opposants-au-maire-denoncent-le-gaspillage-de-largent-public-1513324

https://www.ouest-france.fr/environnement/les-arbres-centenaires-de-la-cathedrale-de-chartres-remplaces-par-32-parasols-a-300-000-euros-2a0e7ca4-15f4-11f0-b1d0-32f3ce62629c

https://france3-regions.francetvinfo.fr/centre-val-de-loire/eure-et-loir/chartres/on-a-cinquante-ans-de-retard-a-chartres-32-parasols-a-300-000-remplacent-les-dix-arbres-centenaires-abattus-3135859.html

https://www.leparisien.fr/eure-et-loir-28/un-gaspillage-dargent-public-a-chartres-les-opposants-a-linstallation-de-parasols-sur-lesplanade-de-la-cathedrale-ne-decolerent-pas-29-04-2025-2ZH4VECJAZCJBFSF4XYRGSOYKE.php

https://www.radiofrance.fr/franceinter/podcasts/hugo-clement-en-toute-subjectivite/hugo-clement-en-toute-subjectivite-du-mercredi-30-avril-2025-1621809?fbclid=IwY2xjawJ_GvhleHRuA2FlbQIxMABicmlkETBCNUpESUJ0MGZKb0RWbFlEAR5NWVx9r4YZZCnJAENB6P7LVCl1VywFKou1FGotDLkMkhG7KVap2QXNmzOmhQ_aem_YaFMQGrKn0SWd4uL2pCeuw

https://www.sudradio.fr/emission/lavieenvrai-366

https://www.facebook.com/reel/1391929002153989

La liste ne s'arrête pas là ! plus surprenant, *MÊME*… Le quotidien local se fend également […] de son couplet ?, (dans son édition du samedi 03/05) : https://www.lechorepublicain.fr/chartres-28000/actualites/des-clients-nous-en-parlent-tous-les-jours-la-polemique-enfle-apres-l-installation-d-immenses-parasols-au-pied-de-la-cathedrale-de-chartres_14681010/

Et que dit la loi sur le sujet ! https://www.ecologie.gouv.fr/politiques-publiques/artificialisation-sols

MédiaChartres avait préalablement pris des clichés, à l'**endroit exact** où « **certains es** » affirment que des caves étaient à cet emplacement ? **Les seuls véritables témoins ne pourront jamais accréditer ce gros mensonge (et pour cause*) ! Aucune trace d'une quelconque cave.**





*



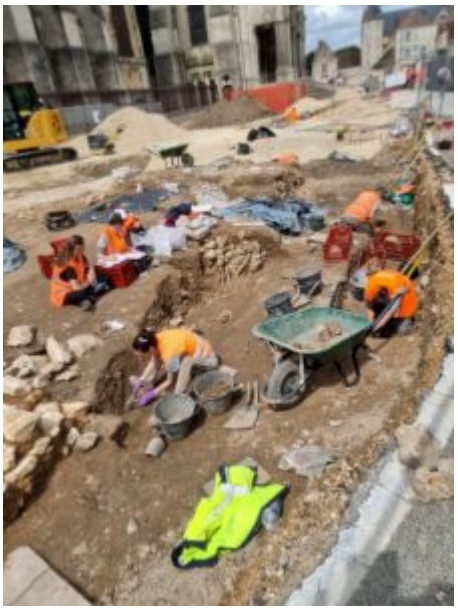











©

MédiaChartres/ **Ph. L.**

https://mediachartres.fr/2025/03/31/a-lombre/



– Il ne suffit pas de fermer les yeux sur les problèmes, mais de les résoudre rapidement, efficacement et durablement !

Pour terminer, sur une note d'humour : https://www.youtube.com/watch?v=zcX9M70BXNM



Martine Leroy